

**SUSTANCIAS PSICOACTIVAS Y CONSEJERÍA BÍBLICA
DR. JOHN STREET**

V. ASPECTOS FÍSICOS Y ESPIRITUALES DE LA CONSEJERÍA

A. Razones para la enfermedad

1. General

La caída: Génesis 3

a) Pecado personal

(1) Santiago 5:15-16

(2) 1 Corintios 11

(3) Consecuencias naturales del pecado

(4) Respuestas anti bíblicas ante la vida

b) Propósitos divinos

(1) 2 Corintios 12:7

(2) En última instancia: *La gloria de Dios*, Juan 9:1-4

Los propósitos de Dios son más importantes que la sanidad.

B. Respuestas ante la vida: ¿Qué ocurre físicamente?

1. Controles creados por Dios

a) Automáticos

b) Reflejos

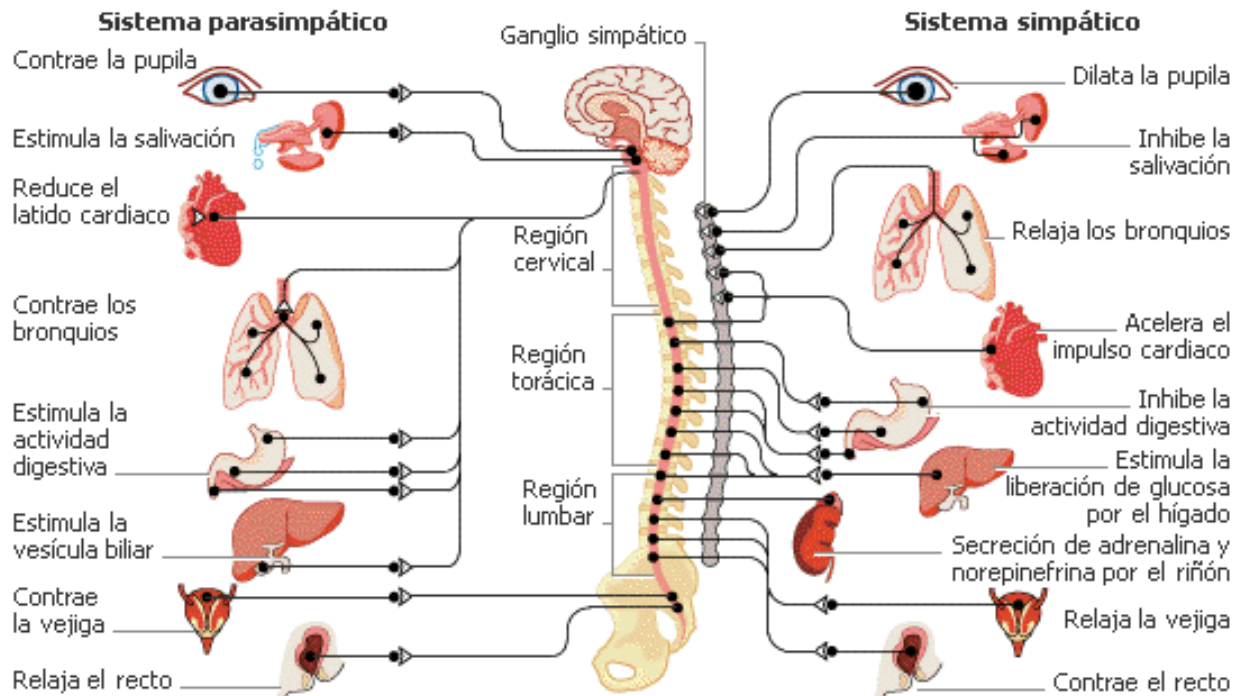

Fig. 3 El sistema nervioso autónomo

2. Los controles podrían ser influidos por las respuestas ante la vida

a) Produce síntomas físicos

¿Frecuencia? 30-50%

b) Las respuestas podrían agravar las enfermedades que ya están presentes

¿Frecuencia? 25-30%

c) Terminología médica

(1) Psicósomático: conexión mente/cuerpo

(2) Mejor: problema espiritual/físico

*Todo pensamiento es una actividad moral y hay un estándar de lo bueno y lo malo

d) ¿Tratamiento médico?

(1) Medicina

(2) Ejercicios de reafirmación personal

(3) Manejo del estrés

(4) Placebos

3. El problema no es su problema; es su respuesta a esos problemas

No necesariamente podrá cambiar sus circunstancias... pero puede cambiar su respuesta.

C. La respuesta correcta ante la enfermedad

1. Evalúe las razones

a) ¿Solo se debe a la vida en un mundo caído?

b) ¿Engendrada por el pecado?

c) ¿Propósito divino? ¿Glorificar a Dios?

2. Haga la pregunta correcta: *¿Cómo puede esta enfermedad ser usada para glorificar a Dios?*

a) Reconozca la verdad de Juan 9:3: Lo que glorifica a Dios es lo mejor para la persona enferma... y eso podría ser *no sanar*.

b) Evalúe las metas personales

c) 2 Corintios 12:9-10

d) Santiago 1:2-4

e) Romanos 8:28-29

f) Génesis 50:20

g) Job 2:10

h) 1 Corintios 10:13: Dios siempre promete la *victoria*... no necesariamente la *liberación*

3. Usted debe ser responsable, sin importar cómo se sienta.
4. ¿Y si yo tuviera algo que la medicina no ha descubierto?

D. Cuestiones médicas en la Consejería

1. La teoría del desequilibrio químico (Ver Power point Slide 9-10)

= Serotonina
 NE = Norepinefrina
 D = Dopamina
 D
 S
 NE Reabsorción
 Sinapsis
 MAO

- _ Inhibidores MAO degradación lenta de of S & NE (_ S & NE)
- _ Los tricíclicos bloquean la reabsorción de of S & NE (_ S & NE)

Fig. 4 Funcionamiento de una sinapsis

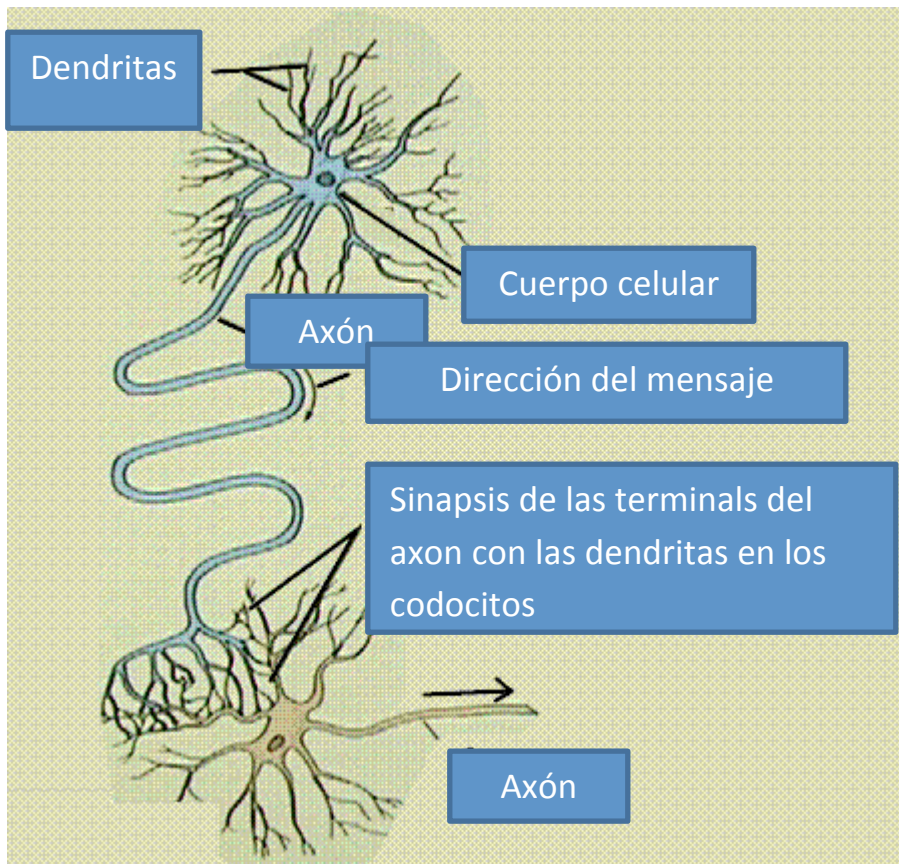

Fig. 5 Comunicación de neuronas

www.pfizer.com/brain/dlgame.html

- (a) ¿Qué viene primero: la depresión o el desequilibrio?**
- (b) ¿Funcionan los fármacos? (Definición de “funcionar”)**
- (c) Efecto placebo**
- (d) Preguntas que se debe hacer a los médicos que afirman que un problema físico (como un desequilibrio químico) produce problemas emocionales o del comportamiento:**
 - (1) En lo relacionado con el diagnóstico:**
 - (a) ¿Qué exámenes se hicieron para comprobar que un problema físico está presente?**
 - (b) ¿De qué manera esos exámenes comprueban la presencia?**
 - (c) ¿Es la condición un hecho comprobado o simplemente es una teoría?**
 - (2) En lo relacionado con el comportamiento:**
 - (a) ¿Cómo sabe que el problema físico diagnosticado es la causa de las acciones emocionales o de comportamiento de la persona?**
 - (b) ¿Es el vínculo un hecho comprobado y demostrado o es simplemente una teoría?**
 - (3) En lo relacionado con la medicina: ¿Tiene alguna prueba de que la medicina que está recomendando corrige el problema físico?**
- (e) No practique medicina. Usted no los puso en el tratamiento con fármacos y no es su lugar quitarle los medicamentos. Trabaje junto a un médico, no en el lugar de uno.**