



**BCDA**  
SoCAL  
BIBLICAL COUNSELING & DISCIPLESHIP ASSOCIATION

# Sustancias Psicoactivas y Consejería Bíblica

Dr. John D. Street  
Chair, MABC Graduate Program  
The Master's College & Seminary

# V. Aspectos físicos y espirituales de la consejería

## A. Razones para la enfermedad

1. Pecado (Génesis 3; Romanos 5; Hebreos 9:27)
2. Pecado engendrado (Santiago 5:15-16)
  - a. Consecuencias naturales del pecado
  - b. Respuestas anti-bíblicas ante la vida
3. Prevención del pecado (2 Corintios 12:7)
4. Glorificación de Dios (Juan 9:1-4)



# V. Aspectos físicos y espirituales de la consejería

B. Las respuestas ante la vida podrían causar enfermedades

1. Controles creados por Dios

a. Automáticos—hormonas (oferta y demanda básica)

b. Reflejos—cierto estímulo

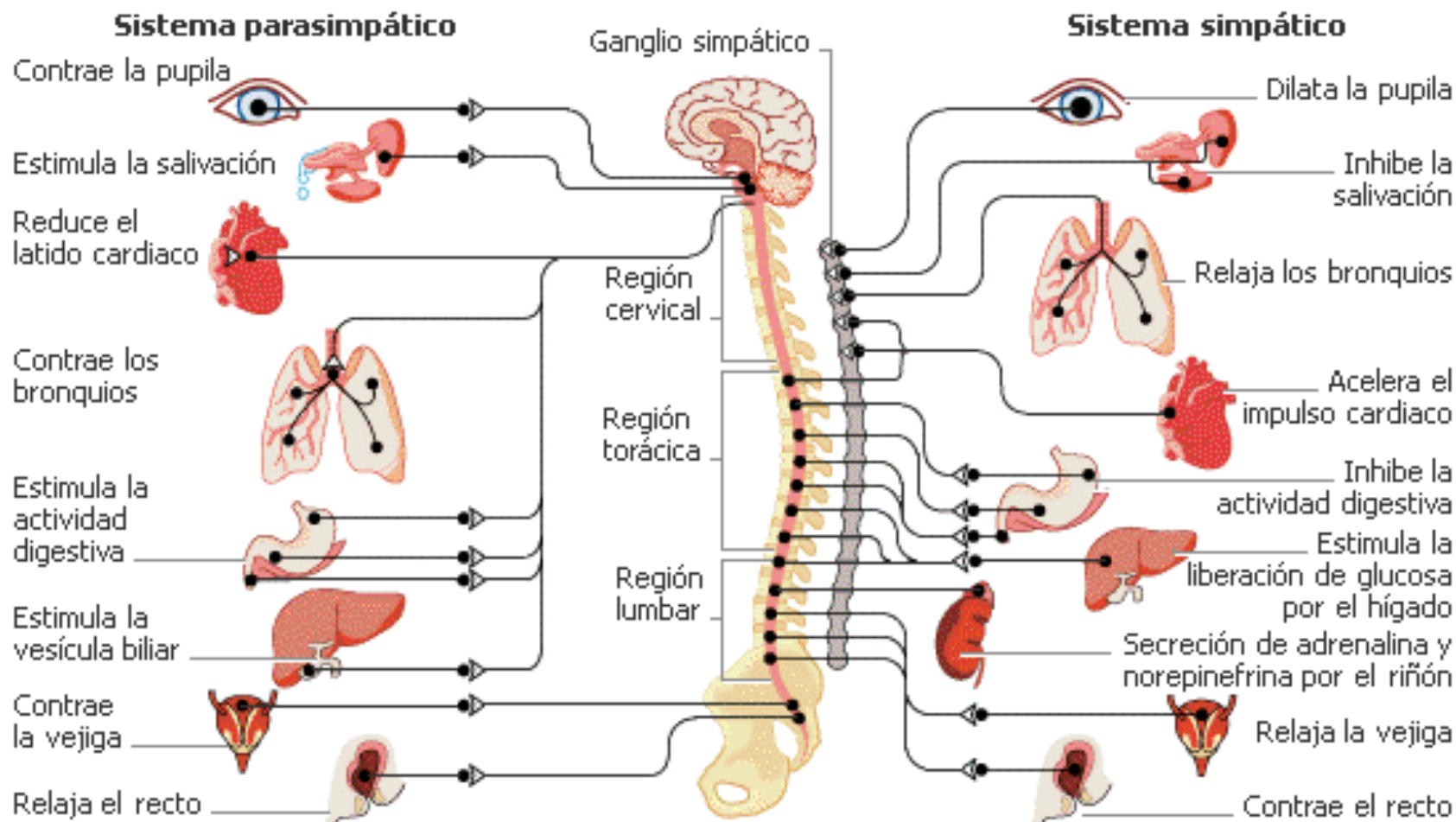

# V. Aspectos físicos y espirituales de la consejería

2. Los controles podrían ser influidos por las respuestas ante la vida (ej. problemas en la vida)

a. Producen síntomas físicos

b. Psicósomáticos

c. Frecuencia



# V. Aspectos físicos y espirituales de la consejería

3. Las respuestas podrían agravar las enfermedades que ya están presentes
  - a. Frecuencia—25-30% de pacientes
  - b. Tratamiento médico—medicina para detener el estímulo del cerebro hacia el órgano. El efecto placebo es muy revelador.
4. El problema no es su problema; es su respuesta a esos problemas.
  - ✓ No necesariamente podrá cambiar sus circunstancias, pero sí puede cambiar su respuesta.

# V. Aspectos físicos y espirituales de la consejería

## C. Cómo responder ante la enfermedad

### 1. Evalúe las razones

- a. ¿Engendrada por el pecado?
- b. ¿Prevención del pecado?
- c. ¿Glorificar a Dios?

### 2. ¿Cómo puede esta enfermedad ser usada para glorificar a Dios?

- a. Reconozca la verdad de Juan 9:3
- b. Evalúe las metas personales
- c. 2 Corintios 12:9-10
- d. Santiago 1:2-4
- e. Romanos 8:28-29
- f. Job 2:10
- g. Génesis 50:20

# V. Aspectos físicos y espirituales de la consejería

3. Usted debe ser responsable, sin importar cómo se sienta.

- ✓ ¿Usted tiene una enfermedad! ¿Qué quiere Dios que haga? ¿Está molesto? ¿Enojado?

4. ¿Y si tuviera algo que la medicina no ha descubierto?

- ✓ ¡Entonces Dios también tiene un propósito para ello!
- ✓ Los cristianos todavía tienen la responsabilidad de obedecer a Dios.
- ✓ Como buen mayordomo, no invierta todo su tiempo y dinero para tartar de hallar la cura.



# V. Aspectos físicos y espirituales de la consejería

## D. Problemas médicos específicos

### 1. Desequilibrios químicos

S = Serotonina  
NE = Norepinefrina  
D = Dopamina  
MAO = Monoamino Oxidasas

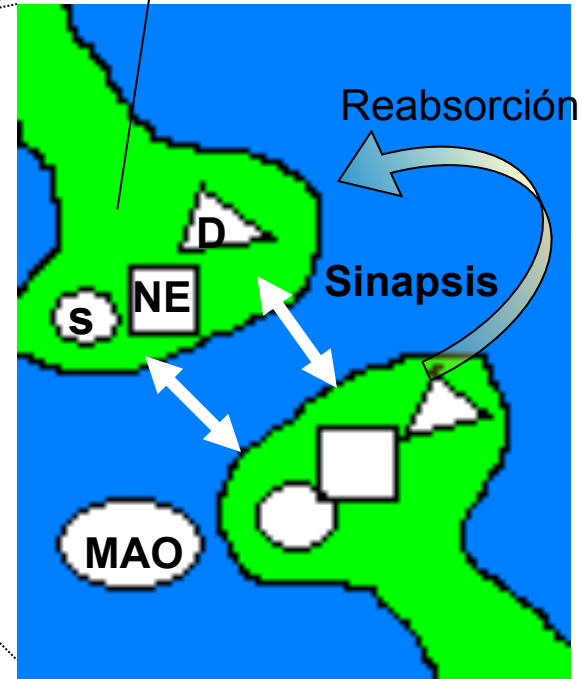
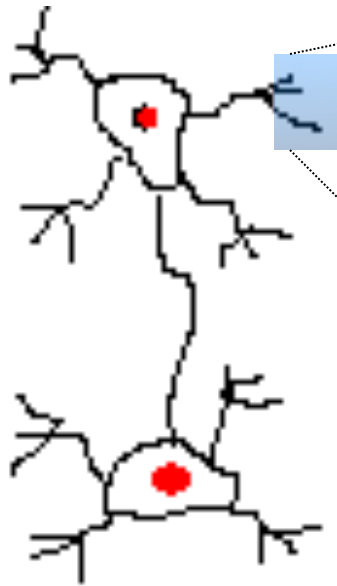

# V. Aspectos físicos y espirituales de la consejería

“Las neuronas tienen proyecciones especializadas llamadas dendritas y axones. Las dendritas llevan la información al cuerpo celular de neuronas y los axones quitan la información del cuerpo celular de neuronas. La información entrante es recibida por las dendritas (ver abajo) y pasa a través del cuerpo celular de neuronas y a través del axón de la neurona. Para que se dé la comunicación entre neuronas, un impulso eléctrico debe viajar por un axón hasta la terminal sináptica”.

[www.pfizer.com/brain/dlgame.html](http://www.pfizer.com/brain/dlgame.html)

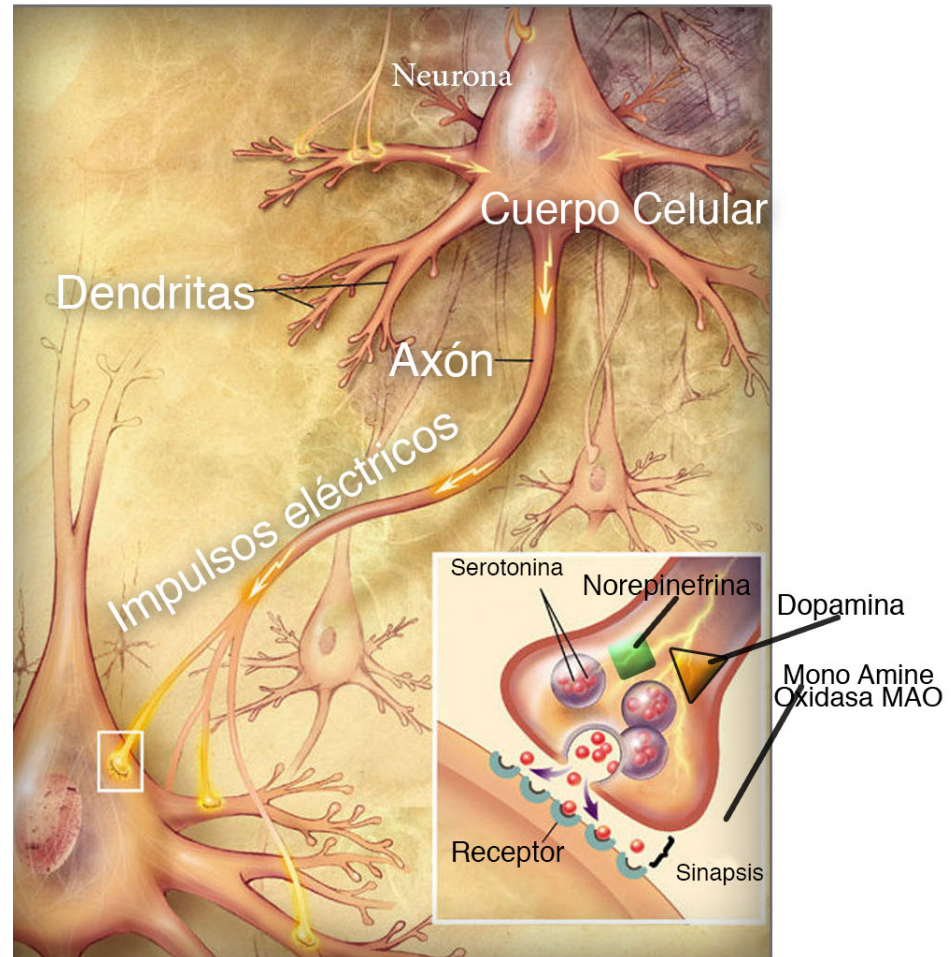

# El cerebro límbico

El hipotálamo y la amígdala son las dos partes del cerebro que muchos creen que están implicadas en los trastornos depresivos y de ansiedad.

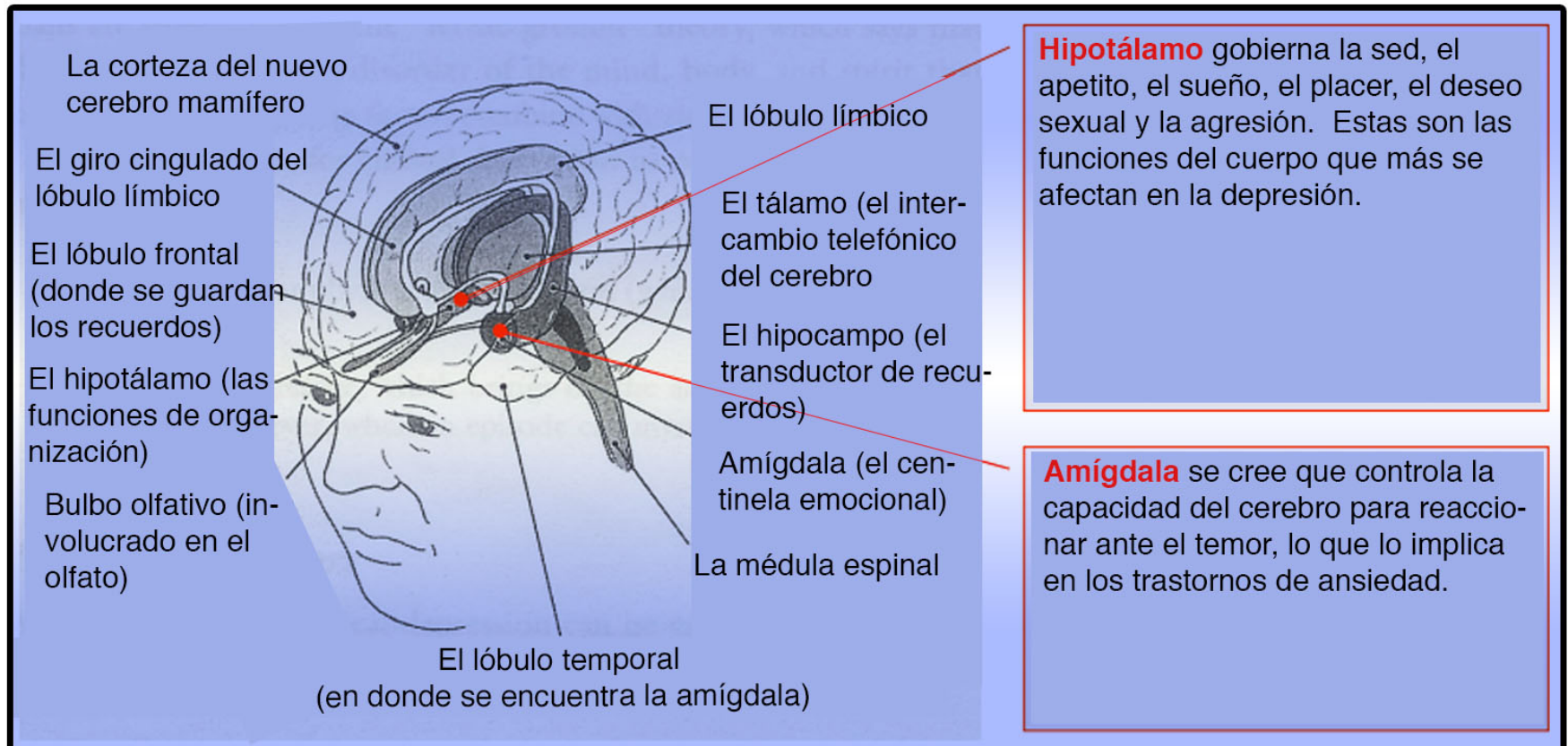

# V. Aspectos físicos y espirituales de la consejería

- a. ¿Qué viene primero: la depresión o el desequilibrio? (Proverbios 14:30; 15:30; 17:22)
- b. ¿Funcionan los fármacos? (Defina “funcionar”)
- c. Efecto placebo—no hay ingredientes activos en un placebo. Cosas que consideran:
  - 1) El paciente
  - 2) El médico (psiquiatra) que cuida del paciente (el paciente siente que al médico le importa)
  - 3) El ambiente hace la diferencia en los efectos del placebo

# V. Aspectos físicos y espirituales de la consejería

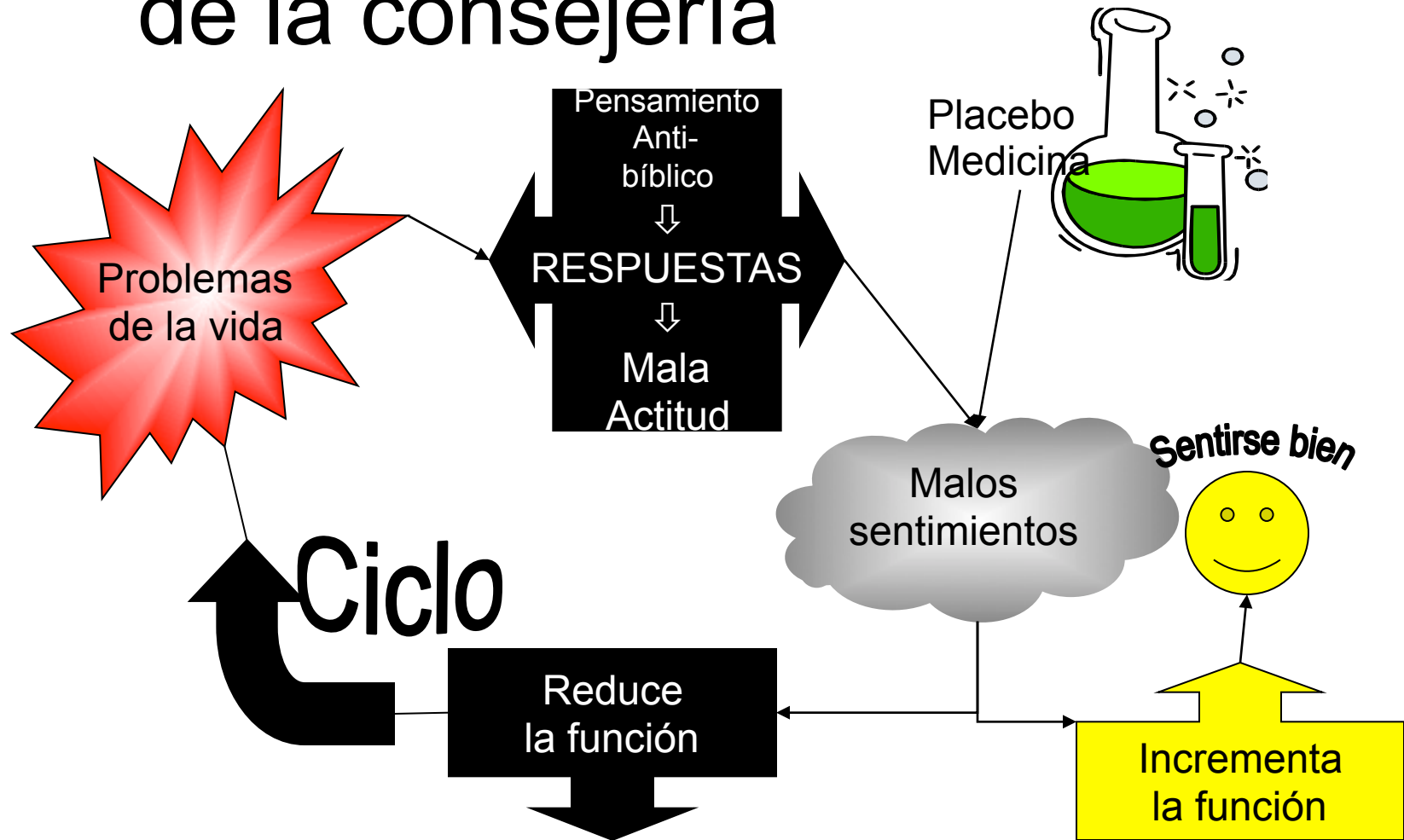

# V. Aspectos físicos y espirituales de la consejería

- d. Preguntas que se debe hacer a los médicos que afirman que un problema físico (como un desequilibrio químico) produce problemas emocionales o del comportamiento :
  - 1) **En lo relacionado con el diagnóstico:**
    - a) ¿Qué exámenes se hicieron para comprobar que un problema físico está presente?
    - b) ¿De qué manera esos exámenes comprueban la presencia?
    - c) ¿Es la condición un hecho comprobado o simplemente es una teoría?
  - 2) **En lo relacionado con el comportamiento:**
    - a) ¿Cómo sabe que el problema físico diagnosticado es la causa de las acciones emocionales o de comportamiento de la persona?
    - b) ¿Es el vínculo un hecho comprobado y demostrado o es simplemente una teoría?
    - c) En lo relacionado con la medicina: ¿Tiene alguna prueba de que la medicina que está recomendando corrige el problema físico?

# V. Aspectos físicos y espirituales de la consejería

- e. **No practique medicina.** Usted no los puso en el tratamiento con fármacos y no es su lugar quitarle los medicamentos. Trabaje junto a un médico, no en el lugar de uno.
  - ✓ Cuando una persona está bajo cuidado (ej. autoridad) de un médico, no es ético pasar por encima de esa autoridad, especialmente en un área en la que usted no está capacitado.
  - ✓ Sin embargo, si un médico se dedica a frustrar o refutar constantemente la consejería teológica que usted de da al aconsejado (un área en la que él/ella tiene poca o ninguna capacitación), entonces asegúrese de que su aconsejado busque otro médico, ¡con la esperanza de que sea uno que trabaje con usted, no en su contra!